

Narendra Jana  
E-Mail: realn@mykolab.com  
Mobil: +1(781)2235780

Es gibt ein paar Leute aus meiner Highschool-Klasse, die in diesem Fall eine Rolle gespielt haben. Es wird auch in anderen Einstellungen angegeben, aber ich werde es hier wiederholen.  
Ich habe keine Bilder von ihnen, aber ich habe Jahrbuchfotos.

Die Hauptursachen sind:

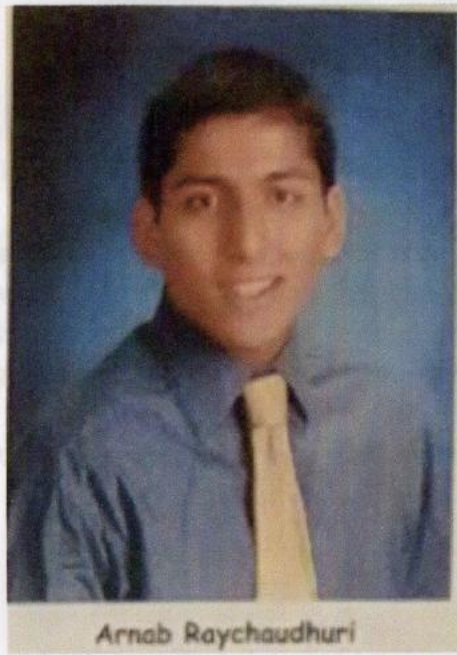

Arnab Raychaudhuri

Arnab Raychaudhuri wird in seiner Rolle im anderen Dokument erwähnt. Es wird angenommen, dass er sowohl im Regierungs- als auch im US-Militär eine Rolle gespielt hat, die Schaden

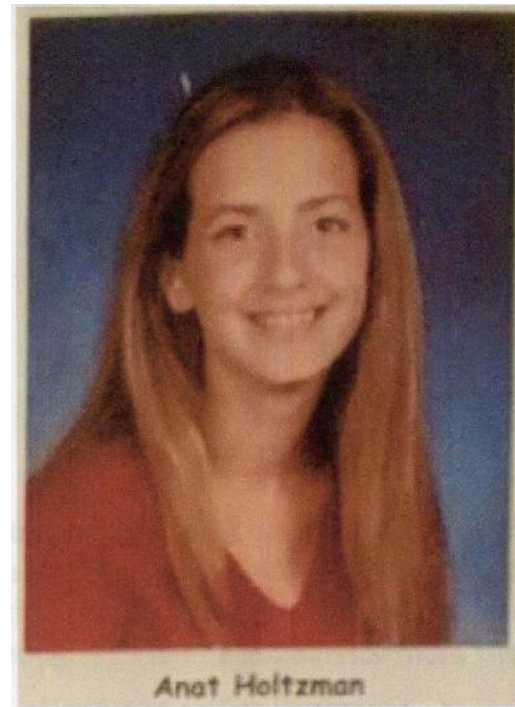

Anat Holtzman

Anat Holtzman

angerichtet hat. Er und sein Bruder (Anupam Raychaudhury) und seine Familie haben einer großen Bevölkerung Schaden zugefügt.

Sie könnte eine Rolle bei der Gestaltung der Unternehmens- und Regierungspolitik gespielt haben. Das wirkte sich negativ auf eine große Bevölkerung aus. Ich habe sie noch nicht getroffen.



Yael Zeman

Ihre Anwesenheit in diesem Fall ist im anderen Dokument angegeben. Ihre spezifische Rolle ist unbekannt. Sie ging auf dieselbe Universität wie ich. Ihre Rolle an meiner Universität ist ebenfalls unbekannt, ich habe dort nicht mit ihr interagiert. Ihre Beziehung wurde im Regierungsböswilligkeitsdokument angegeben. Ich glaube, sie hat einen gefälschten Fall geschaffen, der mir hätte schaden

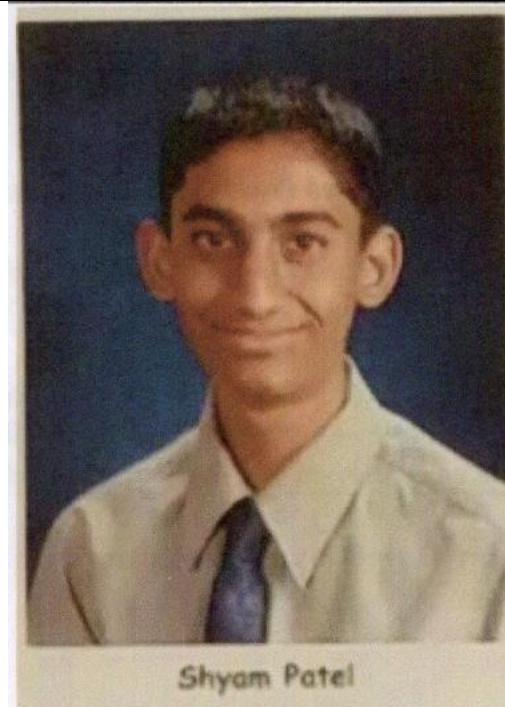

Shyam Patel

Shyam Patel und seine Familie haben in diesem Fall Schaden angerichtet.  
Er hat in den letzten zwei Jahren (von Mai 2021 bis März 2023) in diesem System unvorstellbar seltsame und ekelhafte Dinge

<p>können. Die Yael, auf die sich Ivanka in dem anderen Artikel bezieht, ist oben abgebildet:</p>	<p>getan, obwohl ich ihn seit mehr als zehn Jahren nicht mehr gesehen habe.</p> <p>Seine Typisierung ist ein kultureller Hintergrund, der jedoch für die allgemeine Bevölkerung schädlich ist. Sie haben eine begrenzte Psychologie bis zu dem Punkt, an dem sie aufgrund</p> <p>Als ich jünger war, wohnte er zufällig in der gleichen Gegend wie ich, aber sonst hätte ich ihn nicht gekannt.</p> <p>Shyam Patel ist von Natur aus Inder, obwohl er in den USA geboren wurde, interagieren er und seine Familie nur mit Indern. Eine bestimmte Untergruppe von Indianern.</p> <p>Obwohl ich in Indien geboren bin, handle oder denke ich nicht wie ein Inder, weil ich eine hohe Denkfähigkeit habe. Aber Shyam, obwohl in den USA geboren, interagiert nur mit einer bestimmten Gruppe von Indern (einer Untergruppe)</p> <p>Ich schränke meinen Umgang mit Shyams Freunden und seiner Untergruppe von Indern ein, weil sie für alle schädlich sind. Andere haben auch festgestellt, wie schädlich sie sind.</p>
---	---

Es ist 2023 und ich habe keine wirklichen Kenntnisse über zwei von ihnen (Yael und Anat). Der Ursprung scheint von beiden willkürlich zu sein.