

Reporting MRI fraud in Riga, Latvia to Police with No Reply:

I tried reporting the MRI fraud in Latvia taking place on January 10th 2017 and August 18th/28th with no response. The US directed a foreign nation to hide negligence in the US by limiting investigation:

[Redacted]

12/6/20, 8:01 PM

Reporting a Crime in Riga 1st Hospital-Ziņošana par noziegumu Rīgas 1. slimnīcā

From Naren Jana [Redacted]
To <pasts@vp.gov.lv> [Redacted]
Date 2020-11-07 03:04



Name: Naren Jana

Email: [Redacted]

Cellphone (UK): [Redacted]

Cellphone (US): [Redacted]

English:

Hello Latvia Police,

I need to report a crime that happened in Latvia that pertains to current issues in a foreign nation. Im reporting two instances of medical radiology fraud in Riga 1st Hospital (January 10th 2017 and repeated fraud on August 18th and 28th 2018). This leads to assault in a foreign nation on April 11th and April 13th to April 14th, which makes all past instances of clinical fraud/assault appropriate to report to police.

The crime is described in these link:

<https://narenjana.com/police/latvia/mri/fraud/>

The radiologists limits the MRI machine to not record the diseased portions of the body (spinal column) and then the MRI report is falsified from it.

It is an example of medical fraud (covering up medical data) to harm me in the past and it relates to current issues of clinical assault in a foreign nation, the United Kingdom. The doctors perpetuated clinical fraud collectively to cause harm in medical settings.

The link for which is given below:

<https://narenjana.com/police/case/full/>

The case in Latvia relates to current issues of clinical assault described above, each time the doctors perpetuate fraud it creates a criminal case in former instances of fraud, like in Riga 1st Hospital, Riga, Latvia.

Thanks,
Naren Jana

Latvietis:

Sveika, Latvijas policijai

Man jāziņo par Latvijā notikušu noziegumu, kas attiecas uz ārzemju aktualitātēm. Es ziņoju par diviem medicīniskās radioloģijas krāpšanas gadījumiem Rīgas 1. slimnīcā (2017. gada 10. janvāris un atkārtota krāpšana 2018. gada 18. un 28. augustā). Tas noved pie uzbrukuma svešā valstī 11. aprīlī un 13. aprīlī līdz 14. aprīlī, kā rezultātā visi iepriekšējie klīniskās krāpšanas / asuāla gadījumi ir piemēroti, lai ziņotu policijai.

Noziegums ir aprakstīts šajā saitē:

<https://narenjana.com/police/latvia/mri/fraud/>

Radiologi ierobežo MRI aparātu, lai neregistrētu slimās iermeņa daļas (mugurkaula kolonnu), un pēc tam MRI ziņojums no tā tiek viltots.

Tas ir piemērs medicīniskai krāpniecībai (medicīnas datu slepšanai), kas man agrāk nodarīja kaitējumu, un tas attiecas uz ārvalstu, Apvienotās Karalistes, pašreizējiem klīniskās uzbrukuma jautājumiem. Ārsti kopīgi turpina klīnisko krāpšanu, lai nodarītu kaitējumu medicīniskajā vidē.

Saite, kurai ir dota tālāk:

<https://narenjana.com/police/case/full/>

Lieta Latvijā ir saistīta ar iepriekš aprakstītajiem klīniskās uzbrukuma jautājumiem, katru reizi, kad ārsti turpina krāpšanos, tā rada krimināllietu bijušajos krāpšanas gadījumos, piemēram, Rīgas 1. slimnīcā, Rīgā, Latvijā.

Paldies,
Naren Jana

[Redacted]

Page 1 of 1

Video Captures of MRI fraud taking place:

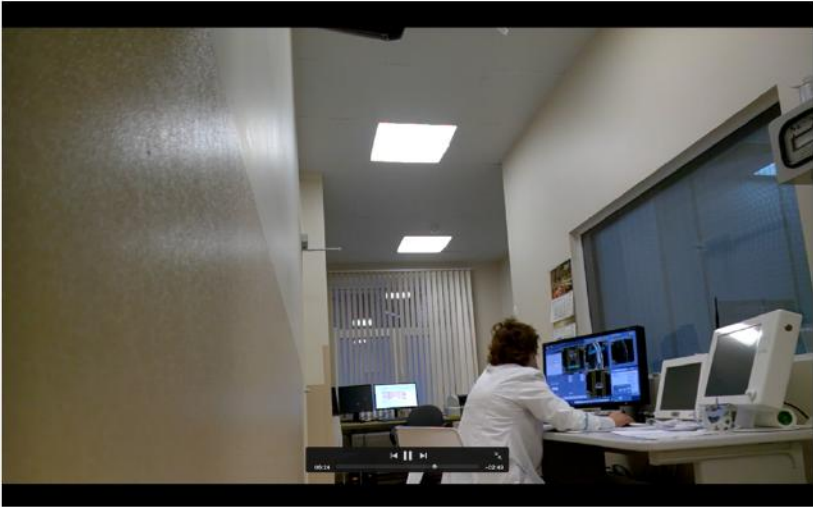

Diseased section of spine being hidden to hide US's negligence:

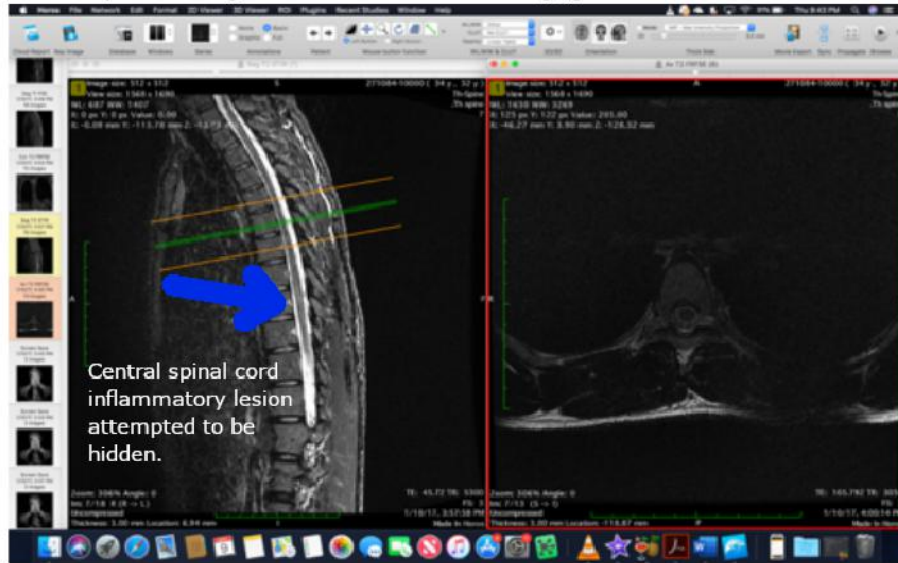

DataMed portāls Page 1 of 1

**RĪGAS
1. SLIMNĪCA**

RADIOĻIĢIJAS NODAĻA MAGNĒTISKĀS REZONANSES KABINETS
Brūņinieku 8, Rīga, LV-1001; Reģistratūras tel. 67366323

Pacients: **NIRMAL NARENDE**
Personas kods: **271094-10000**
Izmeklējuma datums: **2017-01-10 15:41**
Nosūtītāja:
Izmeklējuma tips: **MR, TH-SPINE**

Apraksts

MR mugurkaula krūšu daļai FSET T2, FSE T2 'fat sat', SE T1 sek. sag. plaknē, FSE T2 sek. cor. plaknē, FSE T2 sek. ax. plaknē Th5-Th7 līmenī.

Mugurkaula krūšu daļā skolioze pa labi.
Mugurkaula krūšu daļas starpskiemeļu disku velvēšanas spinālā kanālā nekonstatē.
Muguras smadzenēs krūšu daļā ar MR metodi redzamas izmaiņas nekonstatē.

Ārsts: Ardis Platkajis
Apraksta datums: 2017-01-11 18:24

Apraksts sagatavots elektroniski un ir derīgs bez parakstā

12.03.2016 ← Head neu →
25.03.2017 dlu

<https://ris.datamed.lv/doc/e7f0552fa88c17440f080a658a1745e4/> 19.02.2018

6 MRI reports are falsified in this setting.